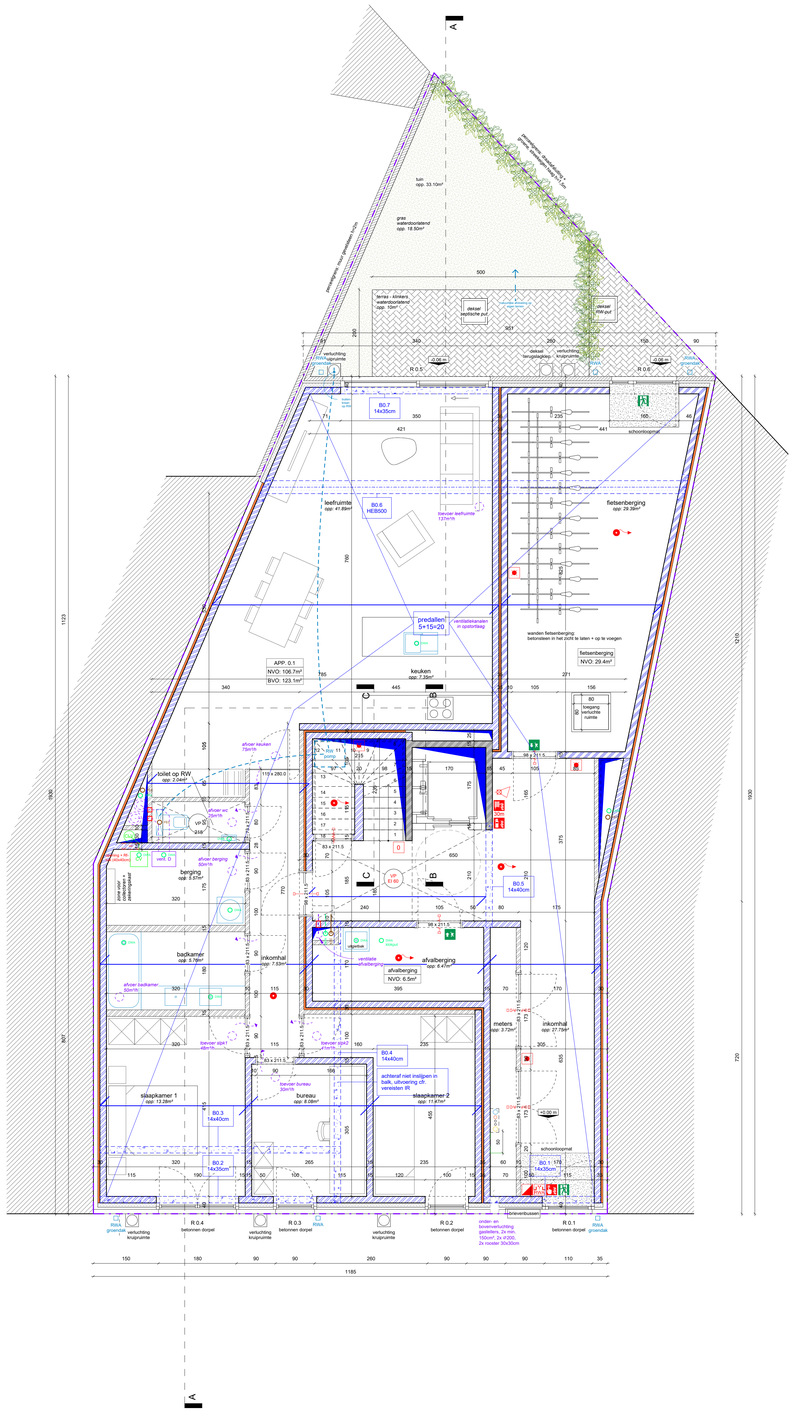

PLAN GELIJKVLOERS

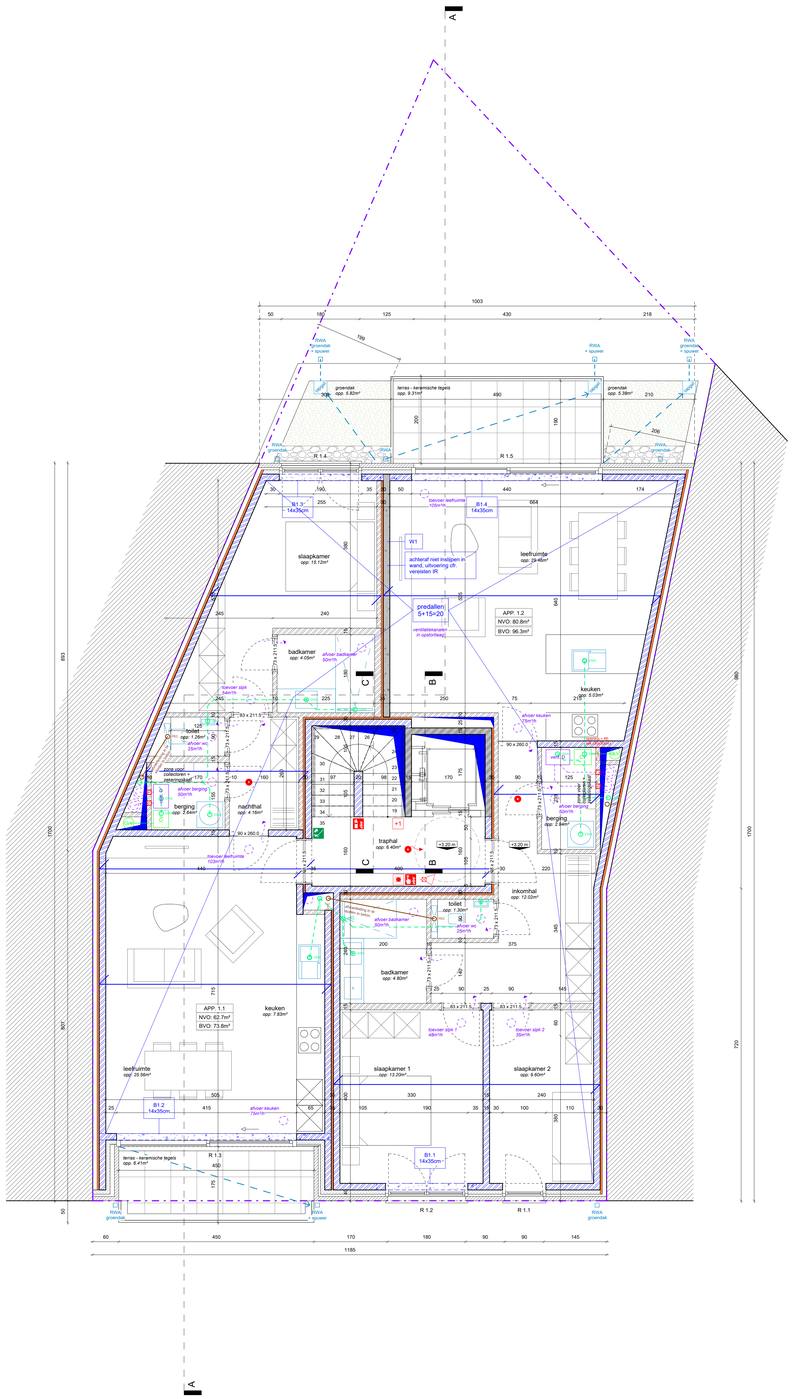

PLAN EERSTE VERDIEPING

SYMBOLEN

- vloerpas
- hoogtepeil
- noordpijl

PLAN/SNEDE

- afbraak
- bestaand
- volle grond
- gevelsteen
- snelbouwsteen
- betonblokken
- cellenbeton
- beton
- isolatie
- dekvloer/hellingbeton
- natuursteen
- groendak
- groene zone/gras
- dakafwerking plat dak
- gipskarton
- droogwaterafvoer
- hemelwaterafvoer
- fecaalwaterafvoer
- perceelsgrens

AANZICHT

- afbraak
- bestaand
- zichtbare gevelsteen
- aluminium
- (bs) baksteen - grijs
- (a) aluminum - grijs
- (bg) beton - grijs
- (r) regenwaterafvoer - zink natuurkleur
- (b) blauwe steen
- (w) metaal - grijs
- (g) glas

INPLANTINGSPLAN:
- de maatvoering aan: NIET VAN TOEPASSING
- de maatvoering van bestaande perceelen zijn approximatief
- het verloop van de beliefferide nutsleidingen is enkel ter informatie. De architect kan niet aansprakelijk gesteld worden voor verkeerdelijke interpretatie van deze informatie. De juiste ligging dient steeds bevestigd te worden bij de betrokken nutsbevoegdmaatschappij.

PLANNEN:
- maatvoering van bestaande toestand dienen steeds ter plaatse te worden bevestigd door betrokken uitvoerder
- alle dragende elementen dienen in detail gedimensioneerd te worden volgens nog op te maken stabiliteitsstudie
- gegevens stabiliteitsstudie: zie plannen stabiliteit

TER AANDACHT VAN DE UITVOERDERS VAN WERKEN IN DE NABIJHEID VAN DE OP ONDERHAVIGE PLANNEN GETEKENDE LEIDINGEN
- de as-built plannen zijn in de wende plaats een informatieblad. Zij geven al dan niet het bestaand van leidingen aan. De plaatsaanduiding van de leidingen zijn geenszins bindend. Deze leidingen zijn niet noodzakelijk zichtbijg en kunnen afwijkingen gemoet.
- ondertheig plan is slechts bewaarend op schaal gebeurd. Alleen de gebeurde maataanduidingen zijn gebind.
- dit plan wordt overgemaakt als aanwijzing en zonder enige waarborg van naaukeurigheid. Zo kunnen wegens- of (wer)bouwwerken de uitgevoerd werden na het opmaken van dit plan niet meegerekend zijn en dienen ter plaatse gecontroleerd te worden.
- de mededdeling van dit plan ontslaat de uitvoerder van het werk niet van de verplichting om die voorzorgsmaatregelen te treffen vereist bij de uitvoering van werken in de nabijheid van ondergronsse of bovengronsde verborgen leidingen. Bijgevolg kunnen de gegevens op onderhavig plan de aannemer niet ontslaten van zijn gebeurlijke verantwoordelijkheid voor eventuele schadegevallen veroorzaakt door nalatigheid die door hem uitgevoerde werken zouden kunnen voorkomen.
- zie ook "uitvoering van werken in de nabijheid van ondergronsse leidingen voor gastransport of gevaldstraden": KVBG/2000.02.31
- zie ook "Technische voorschriften Elektriciteit v1.76 (bijwerging)

BOUWEN VAN 6 APPARTEMENTEN Provincie Antwerpen Doelveldstraat 5-7 2650 Edegem Afd. 2, sectie B, nrs. 31x5, 31n4	20182 2/4

UITVOERING

Nieuwe toestand

plan nivo +00 1/50
plan nivo +01 1/50

07/07/2022 - Aanbesteding

BOUWHEER
Jos Dejongh

mertens | architecten
Geelvinckstraat 8 T 03 568 72 53 info@mertens-architecten.be
2940 Stabroek F 03 568 98 09 www.mertens-architecten.be